REIVINDICACIONES

1. Compuestos de la fórmula (I)

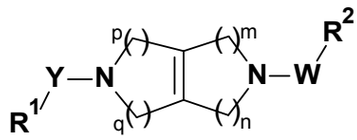

en la que:

R^1 es fenilo sustituido, fenil-alquilo C_{1-6} sustituido, fenoxi-alquilo C_{1-6} sustituido, fenil-alquenilo C_{2-6} sustituido, fenil-alquinilo C_{2-6} sustituido, quinolinilo sustituido, quinolinil-alquilo C_{1-6} sustituido, quinolinil-alquenilo C_{2-6} sustituido, quinolinil-alquinilo C_{2-6} sustituido, piridinilo sustituido, piridinil-alquilo C_{1-6} sustituido, piridinil-alquenilo C_{2-6} sustituido, piridinil-alquinilo C_{2-6} sustituido, tiofenilo sustituido, tiofenil-alquilo C_{1-6} sustituido, tiofenil-alquenilo C_{2-6} sustituido o tiofenil-alquinilo C_{2-6} sustituido, dichos fenilo sustituido, fenil-alquilo C_{1-6} sustituido, fenoxi-alquilo C_{1-6} sustituido, fenil-alquenilo C_{2-6} sustituido, fenil-alquinilo C_{2-6} sustituido, quinolinilo sustituido, quinolinil-alquilo C_{1-6} sustituido, quinolinil-alquenilo C_{2-6} sustituido, quinolinil-alquinilo C_{2-6} sustituido, piridinilo sustituido, piridinil-alquilo C_{1-6} sustituido, piridinil-alquenilo C_{2-6} sustituido, piridinil-alquinilo C_{2-6} sustituido, tiofenilo sustituido, tiofenil-alquilo C_{1-6} sustituido, tiofenil-alquenilo C_{2-6} sustituido y tiofenil-alquinilo C_{2-6} sustituido están sustituidos por R^3, R^4 y R^5;

Y es un -OC(O)- o -C(O)-;

W es -C(O)-, $-S(O)_2-$ o $-CR^6R^7-$;

R^2 es fenilo sustituido, piridinilo sustituido o tiofenilo sustituido, dichos fenilo sustituido, piridinilo sustituido y tiofenilo sustituido están sustituidos por R^6, R^7 y R^8;

R^3 es halógeno, hidroxi, ciano, alquilo C_{1-6}, alcoxi C_{1-6}, (alcoxi C_{1-6})-alquilo C_{1-6}, haloalcoxi C_{1-6}, haloalquilo C_{1-6}, hidroxialquilo C_{1-6}, cicloalquilo C_{3-8}, (cicloalquil C_{3-8})-alquilo C_{1-6}, (cicloalquil C_{3-8})-alcoxi C_{1-6}, cicloalcoxi C_{3-8}, (cicloalcoxi C_{3-8})-alquilo C_{1-6}, alquilamino C_{1-6}, (alquil C_{1-6})-carbonilamino, (cicloalquil C_{3-8})-carbonilamino, (alquil C_{1-6})-tetrazolilo, (alquil C_{1-6})-tetrazolil-alquilo C_{1-6} o heterocicloalquil-alcoxi C_{1-6};

R^4 y R^5 se eligen con independencia entre H, halógeno, hidroxi, ciano, alquilo C_{1-6}, alcoxi C_{1-6}, (alcoxi C_{1-6})-alquilo C_{1-6}, haloalcoxi C_{1-6}, haloalquilo C_{1-6}, hidroxialquilo C_{1-6}, cicloalquilo C_{3-8}, (cicloalquil C_{3-8})-alquilo C_{1-6}, (cicloalquil C_{3-8})-alcoxi C_{1-6}, cicloalcoxi C_{3-8}, (cicloalcoxi C_{3-8})-alquilo C_{1-6}, (alquil C_{1-6})-

carbonilamino, (cicloalquil C_{3-8})-carbonilamino, (alquil C_{1-6})-tetrazolilo, (alquil C_{1-6})-tetrazolil-alquilo C_{1-6} o heterocicloalquil-alcoxi C_{1-6};

R^6 es aminosulfonilo;

R^7 y R^8 se eligen con independencia entre H, halógeno, hidroxi, ciano, alquilo C_{1-6}, alcoxi C_{1-6}, (alcoxi C_{1-6})-alquilo C_{1-6}, haloalcoxi C_{1-6}, haloalquilo C_{1-6}, hidroxialquilo C_{1-6}, cicloalquilo C_{3-8}, (cicloalquil C_{3-8})-alquilo C_{1-6}, (cicloalquil C_{3-8})-alcoxi C_{1-6}, cicloalcoxi C_{3-8} y (cicloalcoxi C_{3-8})-alquilo C_{1-6};

m, n, p y q se eligen con independencia entre 1 y 2;

y las sales farmacéuticamente aceptables.

2. Un compuesto según la reivindicación 1,

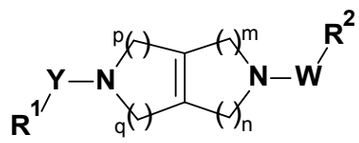

en el que:

R^1 es fenilo sustituido, fenil-alquilo C_{1-6} sustituido, fenoxi-alquilo C_{1-6} sustituido, fenil-alquenilo C_{2-6} sustituido, fenil-alquinilo C_{2-6} sustituido, piridinilo sustituido, piridinil-alquilo C_{1-6} sustituido, piridinil-alquenilo C_{2-6} sustituido, piridinil-alquinilo C_{2-6} sustituido, tiofenilo sustituido, tiofenil-alquilo C_{1-6} sustituido, tiofenil-alquenilo C_{2-6} sustituido o tiofenil-alquinilo C_{2-6} sustituido, dichos fenilo sustituido, fenil-alquilo C_{1-6} sustituido, fenoxi-alquilo C_{1-6} sustituido, fenil-alquenilo C_{2-6} sustituido, fenil-alquinilo C_{2-6} sustituido, piridinilo sustituido, piridinil-alquilo C_{1-6} sustituido, piridinil-alquenilo C_{2-6} sustituido, piridinil-alquinilo C_{2-6} sustituido, tiofenilo sustituido, tiofenil-alquilo C_{1-6} sustituido, tiofenil-alquenilo C_{2-6} sustituido y tiofenil-alquinilo C_{2-6} sustituido están sustituidos por R^3, R^4 y R^5;

Y es un -OC(O)- o -C(O)-;

W es -C(O)-, $-S(O)_2-$ o $-CR^6R^7-$;

R^2 es fenilo sustituido, piridinilo sustituido o tiofenilo sustituido, dichos fenilo sustituido, piridinilo sustituido y tiofenilo sustituido están sustituidos por R^6, R^7 y R^8;

R^3 es halógeno, hidroxi, ciano, alquilo C_{1-6}, alcoxi C_{1-6}, (alcoxi C_{1-6})-alquilo C_{1-6}, haloalcoxi C_{1-6}, haloalquilo C_{1-6}, hidroxialquilo C_{1-6}, cicloalquilo C_{3-8}, (cicloalquil C_{3-8})-alquilo C_{1-6}, (cicloalquil C_{3-8})-alcoxi C_{1-6}, cicloalcoxi C_{3-8}, (cicloalcoxi C_{3-8})-alquilo C_{1-6}, alquilamino C_{1-6}, (alquil C_{1-6})-carbonilamino, (cicloalquil C_{3-8})-carbonilamino, (alquil C_{1-6})-tetrazolilo, (alquil C_{1-6})-tetrazolil-alquilo C_{1-6} o heterocicloalquil-alcoxi C_{1-6};

R^4 y R^5 se eligen con independencia entre H, halógeno, hidroxi, ciano, alquilo C_{1-6}, alcoxi C_{1-6}, (alcoxi C_{1-6})-alquilo C_{1-6}, haloalcoxi C_{1-6}, haloalquilo C_{1-6}, hidroxialquilo C_{1-6}, cicloalquilo C_{3-8}, (cicloalquil C_{3-8})-alquilo C_{1-6}, (cicloalquil C_{3-8})-alcoxi C_{1-6}, cicloalcoxi C_{3-8}, (cicloalcoxi C_{3-8})-alquilo C_{1-6}, (alquil C_{1-6})-carbonilamino, (cicloalquil C_{3-8})-carbonilamino, (alquil C_{1-6})-tetrazolilo, (alquil C_{1-6})-tetrazolil-alquilo C_{1-6} o heterocicloalquil-alcoxi C_{1-6};

R^6 es aminosulfonilo;

R^7 y R^8 se eligen con independencia entre H, halógeno, hidroxi, ciano, alquilo C_{1-6}, alcoxi C_{1-6}, (alcoxi C_{1-6})-alquilo C_{1-6}, haloalcoxi C_{1-6}, haloalquilo C_{1-6}, hidroxialquilo C_{1-6}, cicloalquilo C_{3-8}, (cicloalquil C_{3-8})-alquilo C_{1-6}, (cicloalquil C_{3-8})-alcoxi C_{1-6}, cicloalcoxi C_{3-8} y (cicloalcoxi C_{3-8})-alquilo C_{1-6};

m, n, p y q se eligen con independencia entre 1 y 2;

y las sales farmacéuticamente aceptables.

3. Un compuesto según la reivindicación 1, en el que:

R^1 es fenil-alquilo C_{1-6} sustituido, fenoxi-alquilo C_{1-6} sustituido, fenil-alquenilo C_{2-6} sustituido, piridinilo sustituido o piridinil-alquilo C_{1-6} sustituido, dichos fenil-alquilo C_{1-6} sustituido, fenoxi-alquilo C_{1-6} sustituido, fenil-alquenilo C_{2-6} sustituido, piridinilo sustituido y piridinil-alquilo C_{1-6} sustituido están sustituidos por R^3, R^4 y R^5;

Y es un -OC(O)- o -C(O)-;

W es -C(O)-;

R^2 es fenilo sustituido o piridinilo sustituido, dichos fenilo sustituido y piridinilo sustituido están sustituidos por R^6, R^7 y R^8;

R^3 es haloalcoxi C_{1-6}, alquilamino C_{1-6}, (alquil C_{1-6})-carbonilamino, (alquil C_{1-6})-tetrazolil-alquilo C_{1-6} o tetrahidropiranil-alcoxi C_{1-6};

R^4 es H, ciano, halógeno, alquilo C_{1-6}, haloalquilo C_{1-6} o cicloalquilo C_{3-8};

R^5 es H;

R^6 es aminosulfonilo;

R^7 y R^8 se eligen con independencia entre H y halógeno;

m y q son el número 1;

n y p se eligen con independencia entre 1 y 2;

y las sales farmacéuticamente aceptables.

4. Un compuesto según una cualquiera de las reivindicaciones de 1 a 3, en el que:

R^1 es fenil-alquilo C_{1-6} sustituido, fenoxi-alquilo C_{1-6} sustituido, fenil-alquenilo C_{2-6} sustituido, piridinilo sustituido o piridinil-alquilo C_{1-6} sustituido, dichos fenil-alquilo C_{1-6} sustituido, fenoxi-alquilo C_{1-6} sustituido, fenil-alquenilo C_{2-6} sustituido, piridinilo sustituido y piridinil-alquilo C_{1-6} sustituido están sustituidos por R^3, R^4 y R^5;

Y es un -OC(O)- o -C(O)-;

W es -C(O)-;

R^2 es fenilo sustituido o piridinilo sustituido, dichos fenilo sustituido y piridinilo sustituido están sustituidos por R^6, R^7 y R^8;

R^3 es haloalcoxi C_{1-6}, (alquil C_{1-6})-carbonilamino, (alquil C_{1-6})-tetrazolil-alquilo C_{1-6} o tetrahidropiranil-alcoxi C_{1-6};

R^4 es H, ciano, halógeno, alquilo C_{1-6}, haloalquilo C_{1-6} o cicloalquilo C_{3-8};

R^5 es H;

R^6 es aminosulfonilo;

R^7 y R^8 se eligen con independencia entre H y halógeno;

m y q son el número 1;

n y p se eligen con independencia entre 1 y 2;

y las sales farmacéuticamente aceptables.

5. Un compuesto según una cualquiera de las reivindicaciones de 1 a 4, en el que R^1 es fenil-alquilo C_{1-6} sustituido, fenoxi-alquilo C_{1-6} sustituido, fenil-alquenilo C_{2-6} sustituido, quinolinil-alquilo C_{1-6} sustituido, piridinilo sustituido o piridinil-alquilo C_{1-6} sustituido, dichos fenil-alquilo C_{1-6} sustituido, fenoxi-alquilo C_{1-6} sustituido, fenil-alquenilo C_{2-6} sustituido, quinolinil-alquilo C_{1-6} sustituido, piridinilo sustituido y piridinil-alquilo C_{1-6} sustituido están sustituidos por R^3, R^4 y R^5.

6. Un compuesto según una cualquiera de las reivindicaciones de 1 a 5, en el que R^1 es fenil-alquilo C_{1-6} sustituido, fenoxi-alquilo C_{1-6} sustituido, fenil-alquenilo C_{2-6} sustituido, piridinilo sustituido o piridinil-alquilo C_{1-6} sustituido, dichos fenil-alquilo C_{1-6} sustituido, fenoxi-alquilo C_{1-6} sustituido, fenil-alquenilo C_{2-6} sustituido, piridinilo sustituido y piridinil-alquilo C_{1-6} sustituido están sustituidos por R^3, R^4 y R^5.

7. Un compuesto según una cualquiera de las reivindicaciones de 1 a 6, en el que R^1 es piridinil-alquilo C_{1-6} sustituido por R^3, R^4 y R^5.

8. Un compuesto según una cualquiera de las reivindicaciones de 1 a 7, en el que Y es -OC(O)-.

9. Un compuesto según una cualquiera de las reivindicaciones de 1 a 8, en el que R^2 es fenilo sustituido o piridinilo sustituido, dichos fenilo sustituido y piridinilo sustituido están sustituidos por R^6, R^7 y R^8.

10. Un compuesto según una cualquiera de las reivindicaciones de 1 a 9, en el que R^2 es fenilo sustituido por R^6, R^7 y R^8.

11. Un compuesto según una cualquiera de las reivindicaciones de 1 a 10, en el que R^3 es haloalcoxi C_{1-6}, (alquil C_{1-6})-carbonilamino, (alquil C_{1-6})-tetrazolil-alquilo C_{1-6}, (alquil C_{1-6})-piperidinil-alcoxi C_{1-6} o tetrahidro-piranil-alcoxi C_{1-6}.

12. Un compuesto según una cualquiera de las reivindicaciones de 1 a 11, en el que R^3 es haloalcoxi C_{1-6}, (alquil C_{1-6})-carbonilamino, (alquil C_{1-6})-tetrazolil-alquilo C_{1-6} o tetrahidropiranil-alcoxi C_{1-6}.

13. Un compuesto según una cualquiera de las reivindicaciones de 1 a 12, en el que R^3 es (alquil C_{1-6})-carbonilamino.

14. Un compuesto según una cualquiera de las reivindicaciones de 1 a 13, en el que R^4 es H, ciano, halógeno, alquilo C_{1-6}, haloalquilo C_{1-6} o cicloalquilo C_{3-8}.

15. Un compuesto según una cualquiera de las reivindicaciones de 1 a 14, en el que R^4 es haloalquilo C_{1-6}.

16. Un compuesto según una cualquiera de las reivindicaciones de 1 a 15, en el que R^5 es H.

17. Un compuesto según una cualquiera de las reivindicaciones de 1 a 16, en el que R^7 y R^8 se eligen con independencia entre H y halógeno.

18. Un compuesto según una cualquiera de las reivindicaciones de 1 a 17, en el que R^7 es halógeno.

19. Un compuesto según una cualquiera de las reivindicaciones de 1 a 18, en el que R^8 es H.

20. Un compuesto según una cualquiera de las reivindicaciones de 1 a 19, en el que m y q son el número 1 y n y p se eligen con independencia entre 1 y 2.

21. Un compuesto según una cualquiera de las reivindicaciones de 1 a 20, en el que m, n, p y q son el número 1.

22. Un compuesto según una cualquiera de las reivindicaciones de 1 a 21, en el que:
R^1 es piridinil-alquilo C_{1-6} sustituido por R^3, R^4 y R^5;
Y es -OC(O)-;
W es -C(O)-;
R^2 es fenilo sustituido por R^6, R^7 y R^8;
R^3 es (alquil C_{1-6})-carbonilamino;
R^4 es haloalquilo C_{1-6};
R^5 es H;
R^7 es halógeno;
R^8 es H;
m, n, p y q son el número 1;
y las sales farmacéuticamente aceptables.

23. Un compuesto según la reivindicación 1 y de la fórmula I(a):

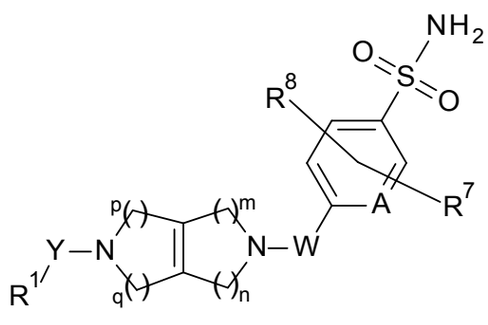

I(a)

en la que:
R^1 es fenil-alquilo C_{1-6} sustituido, fenoxi-alquilo C_{1-6} sustituido, fenil-alquenilo C_{2-6} sustituido, piridinilo sustituido o piridinil-alquilo C_{1-6} sustituido, dichos fenil-

alquilo C_{1-6} sustituido, fenoxi-alquilo C_{1-6} sustituido, fenil-alquenilo C_{2-6} sustituido, piridinilo sustituido y piridinil-alquilo C_{1-6} sustituido están sustituidos por R^3, R^4 y R^5;

Y es un -OC(O)- o -C(O)-;

W es -C(O)-;

R^3 es haloalcoxi C_{1-6}, (alquil C_{1-6})-carbonilamino, (alquil C_{1-6})-tetrazolil-alquilo C_{1-6} o tetrahidropiranil-alcoxi C_{1-6};

R^4 es H, ciano, halógeno, alquilo C_{1-6}, haloalquilo C_{1-6} o cicloalquilo C_{3-8};

R^5 es H;

R^7 y R^8 se eligen con independencia entre H y halógeno;

m y q son 1;

n y p se eligen con independencia entre 1 y 2;

y las sales farmacéuticamente aceptables.

24. Un compuesto según la reivindicación 1 y de la fórmula I(b):

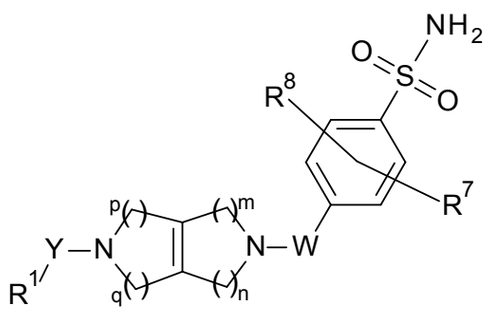

en la que:

R^1 es piridinil-alquilo C_{1-6} sustituido por R^3, R^4 y R^5;

Y es -OC(O)-;

W es -C(O)-;

R^3 es (alquil C_{1-6})-carbonilamino;

R^4 es haloalquilo C_{1-6};

R^5 es H;

R^7 es halógeno;

R^8 es H;

m, n, p y q son el número 1;

y las sales farmacéuticamente aceptables.

25. Un compuesto según una cualquiera de las reivindicaciones de 1 a 24, elegido entre:

2-(4-sulfamoilbenzoil)-1,3,4,6-tetrahidropirrolo[3,4-c]-pirrol-5-carboxilato de [3-(2,2-dimetilpropanoilamino)-5-(trifluormetil)piridin-2-il]metilo;

2-(2,5-difluor-4-sulfamoilbenzoil)-1,3,4,6-tetrahidro-pirrolo[3,4-c]pirrol-5-carboxilato de [3-(2,2-dimetil-propanoilamino)-5-(trifluormetil)piridin-2-il]metilo;
2-(3-cloro-4-sulfamoilbenzoil)-1,3,4,6-tetrahidropirrolo[3,4-c]pirrol-5-carboxilato de [3-(2,2-dimetilpropanoilamino)-5-(trifluormetil)piridin-2-il]metilo;
2-(3-fluor-4-sulfamoilbenzoil)-1,3,4,6-tetrahidropirrolo[3,4-c]pirrol-5-carboxilato de [3-(2,2-dimetilpropanoilamino)-5-(trifluormetil)piridin-2-il]metilo;
2-(2-fluor-4-sulfamoilbenzoil)-1,3,4,6-tetrahidropirrolo[3,4-c]pirrol-5-carboxilato de [3-(2,2-dimetilpropanoilamino)-5-(trifluormetil)piridin-2-il]metilo;
2-(5-sulfamoilpiridina-2-carbonil)-1,3,4,6-tetrahidro-pirrolo[3,4-c]pirrol-5-carboxilato de [3-(2,2-dimetil-propanoilamino)-5-(trifluormetil)piridin-2-il]metilo;
5-(4-sulfamoilbenzoil)-3,4,5,6-tetrahidropirrolo[3,4-c]pirrol-2(1H)-carboxilato de 4-(trifluormetoxi)bencilo;
6-[5-[2-ciclopropil-6-(oxan-4-ilmetoxi)piridina-4-carbonil]-1,3,4,6-tetrahidropirrolo[3,4-c]pirrol-2-carbonil]piridina-3-sulfonamida;
4-[5-[2-ciclopropil-6-(oxan-4-ilmetoxi)piridina-4-carbonil]-1,3,4,6-tetrahidropirrolo[3,4-c]pirrol-2-carbonil]-3-fluor-bencenosulfonamida;
2-(2,3-difluor-4-sulfamoilbenzoil)-1,3,4,6-tetrahidro-pirrolo[3,4-c]pirrol-5-carboxilato de [3-(2,2-dimetil-propanoilamino)-5-(trifluormetil)piridin-2-il]metilo;
3-fluor-4-(5-(3-(2-((5-metil-2H-tetrazol-2-il)metil)-4-(trifluormetil)fenil)propanoil)-1,2,3,4,5,6-hexahidro-pirrolo[3,4-c]pirrol-2-carbonil)bencenosulfonamida;
2-(2,6-difluor-4-sulfamoilbenzoil)-1,3,4,6-tetrahidro-pirrolo[3,4-c]pirrol-5-carboxilato de [3-(2,2-dimetil-propanoilamino)-5-(trifluormetil)piridin-2-il]metilo;
2-(2-fluor-4-sulfamoilbenzoil)-1,3,4,6-tetrahidropirrolo[3,4-c]pirrol-5-carboxilato de [5-cloro-3-(2,2-dimetil-propanoilamino)piridin-2-il]metilo;
2-(3-fluor-4-sulfamoilbenzoil)-1,3,4,6-tetrahidropirrolo[3,4-c]pirrol-5-carboxilato de [5-cloro-3-(2,2-dimetil-propanoilamino)piridin-2-il]metilo;
2-(2,3-difluor-4-sulfamoilbenzoil)-1,3,4,6-tetrahidro-pirrolo[3,4-c]pirrol-5-carboxilato de [5-cloro-3-(2,2-dimetilpropanoilamino)piridin-2-il]metilo;
2-(2,6-difluor-4-sulfamoilbenzoil)-1,3,4,6-tetrahidro-pirrolo[3,4-c]pirrol-5-carboxilato de [5-cloro-3-(2,2-dimetilpropanoilamino)piridin-2-il]metilo;
2-(2,5-difluor-4-sulfamoilbenzoil)-1,3,4,6-tetrahidro-pirrolo[3,4-c]pirrol-5-carboxilato de [5-cloro-3-(2,2-dimetilpropanoilamino)piridin-2-il]metilo;
2-(2-fluor-4-sulfamoilbenzoil)-1,3,4,6-tetrahidropirrolo[3,4-c]pirrol-5-carboxilato de [3-(2,2-dimetilpropanoilamino)-6-metilpiridin-2-il]metilo;
2-(2-fluor-4-sulfamoilbenzoil)-1,3,4,6-tetrahidropirrolo[3,4-c]pirrol-5-carboxilato de [6-cloro-3-(2,2-dimetil-propanoilamino)piridin-2-il]metilo;

2-(2-fluor-4-sulfamoilbenzoil)-1,3,4,6-tetrahidropirrolo[3,4-c]pirrol-5-carboxilato de [3-(2,2-dimetil-propanoilamino)piridin-2-il]metilo;
2-(2,5-difluor-4-sulfamoilbenzoil)-1,3,4,6-tetrahidro-pirrolo[3,4-c]pirrol-5-carboxilato de [6-cloro-3-(2,2-dimetilpropanoilamino)piridin-2-il]metilo;
2-(3-fluor-4-sulfamoilbenzoil)-1,3,4,6-tetrahidropirrolo[3,4-c]pirrol-5-carboxilato de [6-cloro-3-(2,2-dimetil-propanoilamino)piridin-2-il]metilo;
2-(2,3-difluor-4-sulfamoilbenzoil)-1,3,4,6-tetrahidro-pirrolo[3,4-c]pirrol-5-carboxilato de [6-cloro-3-(2,2-dimetilpropanoilamino)piridin-2-il]metilo;
2-(2,6-difluor-4-sulfamoilbenzoil)-1,3,4,6-tetrahidro-pirrolo[3,4-c]pirrol-5-carboxilato de [6-cloro-3-(2,2-dimetilpropanoilamino)piridin-2-il]metilo;
2-(2-fluor-4-sulfamoilbenzoil)-1,3,4,6-tetrahidropirrolo[3,4-c]pirrol-5-carboxilato de [5-ciano-3-(2,2-dimetil-propanoilamino)piridin-2-il]metilo;
2-(2,6-difluor-4-sulfamoilbenzoil)-1,3,4,6-tetrahidro-pirrolo[3,4-c]pirrol-5-carboxilato de [5-ciano-3-(2,2-dimetilpropanoilamino)piridin-2-il]metilo;
2-(2,3-difluor-4-sulfamoilbenzoil)-1,3,4,6-tetrahidro-pirrolo[3,4-c]pirrol-5-carboxilato de [5-ciano-3-(2,2-dimetilpropanoilamino)piridin-2-il]metilo;
2-(2,5-difluor-4-sulfamoilbenzoil)-1,3,4,6-tetrahidro-pirrolo[3,4-c]pirrol-5-carboxilato de [5-ciano-3-(2,2-dimetilpropanoilamino)piridin-2-il]metilo;
6-(2-fluor-4-sulfamoilbenzoil)-1,3,4,5,7,8-hexahidro-2,6-naftiridina-2-carboxilato de [3-(2,2-dimetilpropanoilamino)-5-(trifluormetil)piridin-2-il]metilo;
2-(5-sulfamoilpiridina-2-carbonil)-1,3,4,6-tetrahidro-pirrolo[3,4-c]pirrol-5-carboxilato de [5-cloro-4-ciano-2-(2,2-dimetilpropanoilamino)fenil]metilo;
6-(2-fluor-4-sulfamoilbenzoil)-1,3,4,5,7,8-hexahidro-2,6-naftiridina-2-carboxilato de [4-(trifluormetoxi)fenil]metilo;
2-(5-sulfamoilpiridina-2-carbonil)-1,3,4,6-tetrahidro-pirrolo[3,4-c]pirrol-5-carboxilato de [4-(trifluormetoxi)-fenil]metilo;
2-(2-fluor-4-sulfamoilbenzoil)-1,3,4,6-tetrahidropirrolo[3,4-c]pirrol-5-carboxilato de [4-(trifluormetoxi)fenil]metilo;
3-fluor-4-[2-[(E)-3-[4-(trifluormetoxi)fenil]prop-2-enoil]-1,3,4,6-tetrahidropirrolo[3,4-c]pirrol-5-carbonil]benceno-sulfonamida;
6-[2-[3-[4-(trifluormetoxi)fenil]propanoil]-1,3,4,6-tetra-hidropirrolo[3,4-c]pirrol-5-carbonil]piridina-3-sulfonamida;
3-fluor-4-[2-[3-[4-(trifluormetoxi)fenil]propanoil]-1,3,4,6-tetrahidropirrolo[3,4-c]pirrol-5-carbonil]bencenosulfonamida;
6-[2-[(E)-3-[4-(trifluormetoxi)fenil]prop-2-enoil]-1,3,4,6-tetrahidropirrolo[3,4-c]pirrol-5-carbonil]piridina-3-sulfonamida;

6-[2-[2-[4-(trifluormetoxi)fenoxi]acetil]-1,3,4,6-tetrahidro-pirrolo[3,4-c]pirrol-5-carbonil]piridina-3-sulfonamida;
3-fluor-4-[2-[2-[4-(trifluormetoxi)fenoxi]acetil]-1,3,4,6-tetrahidropirrolo[3,4-c]pirrol-5-carbonil]bencenosulfonamida;
4-[2-[3-[4-ciano-2-[(5-metiltetrazol-2-il)metil]fenil]-propanoil]-1,3,4,6-tetrahidropirrolo[3,4-c]pirrol-5-carbonil]-3-fluorbencenosulfonamida;
4-[2-[3-[4-cloro-2-[(5-metiltetrazol-2-il)metil]fenil]-propanoil]-1,3,4,6-tetrahidropirrolo[3,4-c]pirrol-5-carbonil]-3-fluorbencenosulfonamida;
3-fluor-4-[2-[3-[2-[(4-metiltriazol-2-il)metil]-4-(trifluor-metil)fenil]propanoil]-1,3,4,6-tetrahidropirrolo[3,4-c]-pirrol-5-carbonil]bencenosulfonamida;
3-fluor-4-[2-[3-[2-[(4-metiltriazol-1-il)metil]-4-(trifluor-metil)fenil]propanoil]-1,3,4,6-tetrahidropirrolo[3,4-c]-pirrol-5-carbonil]bencenosulfonamida;
y las sales farmacéuticamente aceptables de los mismos.

26. Un compuesto según una cualquiera de las reivindicaciones de 1 a 25, elegido entre:
2-(2-fluor-4-sulfamoilbenzoil)-1,3,4,6-tetrahidropirrolo[3,4-c]pirrol-5-carboxilato de [5,6-dicloro-3-(2,2-dimetil-propanoilamino)piridin-2-il]metilo;
2-(2,3-difluor-4-sulfamoilbenzoil)-1,3,4,6-tetrahidro-pirrolo[3,4-c]pirrol-5-carboxilato de [5,6-dicloro-3-(2,2-dimetilpropanoilamino)piridin-2-il]metilo;
2-(2,6-difluor-4-sulfamoilbenzoil)-1,3,4,6-tetrahidro-pirrolo[3,4-c]pirrol-5-carboxilato de [5,6-dicloro-3-(2,2-dimetilpropanoilamino)piridin-2-il]metilo;
2-(3-fluor-5-sulfamoilpiridina-2-carbonil)-1,3,4,6-tetra-hidropirrolo[3,4-c]pirrol-5-carboxilato de [3-(2,2-dimetil-propanoilamino)-5-(trifluormetil)piridin-2-il]metilo;
4-[5-[2-ciclopropil-6-(oxan-4-ilmetoxi)piridina-4-carbonil]-1,3,4,6-tetrahidropirrolo[3,4-c]pirrol-2-carbonil]-2,3-difluorbencenosulfonamida;
4-[5-[2-ciclopropil-6-[(1-metilpiperidin-4-il)metoxi]-piridina-4-carbonil]-1,3,4,6-tetrahidropirrolo[3,4-c]pirrol-2-carbonil]-2,3-difluorbencenosulfonamida;
2-(2-fluor-4-sulfamoilbenzoil)-1,3,4,6-tetrahidropirrolo[3,4-c]pirrol-5-carboxilato de [5-cloro-3-[(5-metiltetrazol-2-il)-metil]piridin-2-il]metilo;
3-fluor-4-[2-[3-[3-[(5-metiltetrazol-2-il)metil]-5-(trifluor-metil)piridin-2-il]propanoil]-1,3,4,6-tetrahidropirrolo[3,4-c]pirrol-5-carbonil]bencenosulfonamida;
5-fluor-6-[2-[3-[2-[(5-metiltetrazol-2-il)metil]-4-(trifluor-metil)fenil]propanoil]-1,3,4,6-tetrahidropirrolo[3,4-c]-pirrol-5-carbonil]piridina-3-sulfonamida;
2-(2-fluor-4-sulfamoilbenzoil)-1,3,4,6-tetrahidropirrolo[3,4-c]pirrol-5-carboxilato de [3-(2,2-dimetilpropanoilamino)-quinolin-2-il]metilo;

5-(2-fluor-4-sulfamoilfenil)sulfonil-1,3,4,6-tetrahidro-pirrolo[3,4-c]pirrol-2-carboxilato de [3-(2,2-dimetil-propanoilamino)-5-(trifluormetil)piridin-2-il]metilo; y las sales farmacéuticamente aceptables de los mismos.

27. Un compuesto según una cualquiera de las reivindicaciones de 1 a 26, elegido entre:
2-(3-cloro-4-sulfamoilbenzoil)-1,3,4,6-tetrahidropirrolo[3,4-c]pirrol-5-carboxilato de [3-(2,2-dimetilpropanoilamino)-5-(trifluormetil)piridin-2-il]metilo;
2-(3-fluor-4-sulfamoilbenzoil)-1,3,4,6-tetrahidropirrolo[3,4-c]pirrol-5-carboxilato de [3-(2,2-dimetilpropanoilamino)-5-(trifluormetil)piridin-2-il]metilo;
2-(2-fluor-4-sulfamoilbenzoil)-1,3,4,6-tetrahidropirrolo[3,4-c]pirrol-5-carboxilato de [3-(2,2-dimetilpropanoilamino)-5-(trifluormetil)piridin-2-il]metilo;
2-(2,3-difluor-4-sulfamoilbenzoil)-1,3,4,6-tetrahidro-pirrolo[3,4-c]pirrol-5-carboxilato de [5-cloro-3-(2,2-dimetilpropanoilamino)piridin-2-il]metilo;
y las sales farmacéuticamente aceptables de los mismos.

28. Un proceso de obtención de un compuesto según una cualquiera de las reivindicaciones de 1 a 27, que consiste en la reacción de un compuesto de la fórmula (II) en presencia de un compuesto de la fórmula (III), en la que R^1, R^2, m, n, p y q tienen los significados definidos en una cualquiera de las reivindicaciones de 1 a 24 y W es -C(O)-.

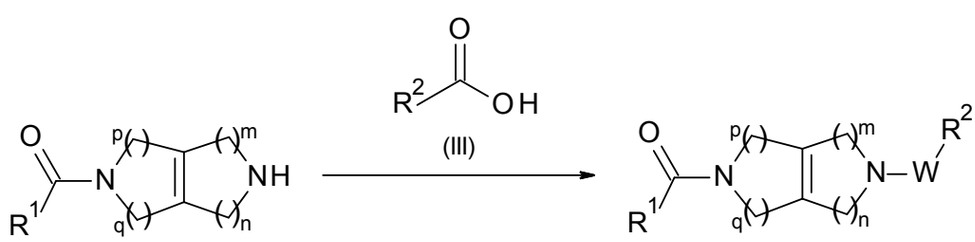

29. Un compuesto según una cualquiera de las reivindicaciones de 1 a 27 para el uso de sustancia terapéuticamente activa.

30. Una composición farmacéutica que contiene un compuesto según una cualquiera de las reivindicaciones de 1 a 27 y un vehículo terapéuticamente inerte.

31. El uso de un compuesto según una cualquiera de las reivindicaciones de 1 a 27 para el tratamiento o profilaxis de estados patológicos oculares.

32. Un compuesto según una cualquiera de las reivindicaciones de 1 a 27 para el tratamiento o profilaxis de estados patológicos oculares.

33. El uso de un compuesto según una cualquiera de las reivindicaciones de 1 a 27 para la fabricación de un medicamento destinado al tratamiento o profilaxis de estados patológicos oculares.

34. Un método para el tratamiento o profilaxis de estados patológicos oculares, dicho método consiste en administrar una cantidad eficaz de un compuesto según una cualquiera de las reivindicaciones de 1 a 27.

35. Un compuesto según una cualquiera de las reivindicaciones de 1 a 27, cuando se obtiene con arreglo al proceso de la reivindicación 28.

36. La invención tal como se ha descrito.