CAPÍTULO REIVINDICATORIO MODIFICADO

(Primer Examen de Fondo)

1. Un compuesto de fórmula:

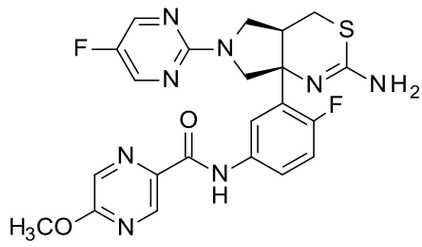

que es cristalino.

2. El compuesto cristalino de acuerdo con la Reivindicación 1 que es la Forma 2 N-[3-[(4aR,7aS)-2-amino-6-(5-fluoropirimidin-2-il)-4,4a,5,7-tetrahidropirrolo[3,4-d][1,3]tiazin-7a-il]-4-fluoro-fenil]-5-metoxi-pirazin-2-carboxamida.

3. El compuesto cristalino de acuerdo con la Reivindicación 1 o la Reivindicación 2, que se caracteriza por los siguientes picos sustanciales en el espectro de difracción de rayos X, en el ángulo de difracción 2-theta, en 11,8°, 18,6°, 19,3°, 26,7°, 20,6°, 9,0°, 24,8°, 22,4°, 31,9° y 10,6°; con una tolerancia para los ángulos de difracción de 0,2 grados.

4. El compuesto cristalino de acuerdo con la Reivindicación 1 que es la Forma 1 N-[3-[(4aR,7aS)-2-amino-6-(5-fluoropirimidin-2-il)-4,4a,5,7-tetrahidropirrolo[3,4-d][1,3]tiazin-7a-il]-4-fluoro-fenil]-5-metoxi-pirazin-2-carboxamida.

5. El compuesto cristalino de acuerdo con la Reivindicación 1 que es la Forma 3 N-[3-[(4aR,7aS)-2-amino-6-(5-fluoropirimidin-2-il)-4,4a,5,7-tetrahidropirrolo[3,4-d][1,3]tiazin-7a-il]-4-fluoro-fenil]-5-metoxi-pirazin-2-carboxamida.

6. El compuesto cristalino de acuerdo con la Reivindicación 1 o la Reivindicación 5, que se caracteriza por los siguientes picos sustanciales en el espectro de difracción de rayos X, en el ángulo de difracción 2-theta, en 15,7°, 18,1°, 27,0°,19,7°, 25,3°, 18,7°, 17,3°, 5,2°, 10,4° y 11,9°; con una tolerancia para los ángulos de difracción de 0,2 grados.

7. Una composición farmacéutica, que comprende un compuesto de acuerdo con cualquiera de las Reivindicaciones 1 a 6 con uno o más portadores, diluyentes o excipientes farmacéuticamente aceptables.

****