Superintendencia de Industria y Comercio

Mediante Certificado Número: **4659**

Otorga la Patente de Invención PCT a:

BAYER CROPSCIENCE AG.
MONHEIM, ALEMANIA

A la creación denominada:

Proceso de preparación en 4 y 5 etapas de fungicidas derivados de n-cicloalquil-n-[(piridin-2-il)]-1-metil-1h-pirazol-4-carboxamida y derivados de n-cicloalquil-n-[(fenil)]-1-metil-1h-pirazol-4- carboxamida junto con cuatro intermediarios derivados de 1-metil-1h-pirazol

Inventor(es):

Guenter Bartels, Angela Becker, Juergen Benting, Christoph-andreas Braun, Peter Dahmen, Desbordes Philippe, Christophe Dubost, Stephanie Gary, Ulrich Gorgens, Hiroyuki Hadano, Benoit Hartmann, Thomas Knobloch, Marc Kosten, Norbert Lui, Ruth Meissner, Sergiy Pazenok, Rachel Rama, Arnd Voerste, Ulrike Wachendorff - Neumann

Reivindicación(es): 16

Solicitud Internacional No: **PCT/EP2010/056521**
Clasificación Internacional: **C07D 231/16**
de Patentes **A01N 43/50**
Prioridad No: **EP 09356035.7 15/05/2009**
EP 09356058.9 19/11/2009
US 61/286,176 14/12/2009

Vigente desde: **12/05/2010**
Hasta: **12/05/2030**

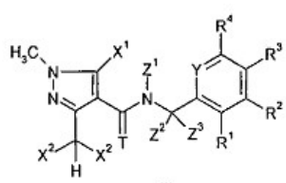

(I)

Que la solicitud de Patente de Invención PCT No. 13209766 cumple con los requisitos previstos en las disposiciones legales vigentes, Resolución No. 55313 de 18/09/2013, en testimonio de ello se estampa la firma del funcionario competente y el sello de esta Entidad.

Superintendente de Industria y Comercio