CAPÍTULO REIVINDICATORIO MODIFICADO

(Primer Examen de Fondo)

1. Una forma de sal de hemisulfato de un compuesto de fórmula:

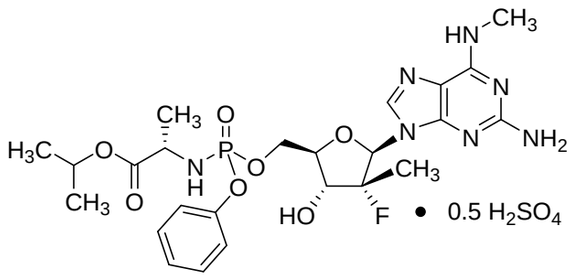

.

2. La forma de sal de hemisulfato del compuesto de la Reivindicación 1, que tiene la fórmula:

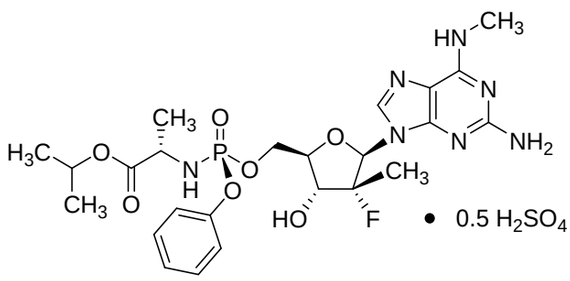

.

3. La forma de sal de hemisulfato del compuesto de la Reivindicación 1, que tiene la fórmula:

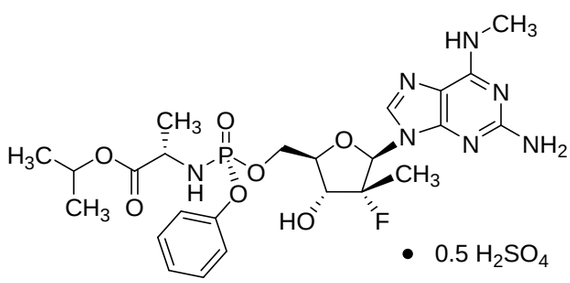

.

4. Una forma de sal de hemisulfato de un compuesto de fórmula:

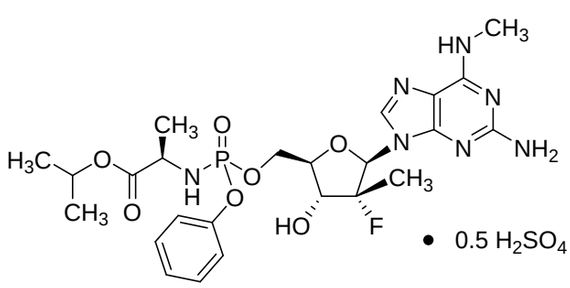

.

5. La forma de sal de hemisulfato del compuesto de la Reivindicación 4, que tiene la fórmula:

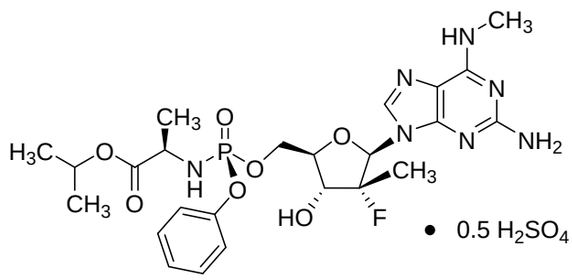

.

6. La forma de sal de hemisulfato del compuesto de la Reivindicación 4, que tiene la fórmula:

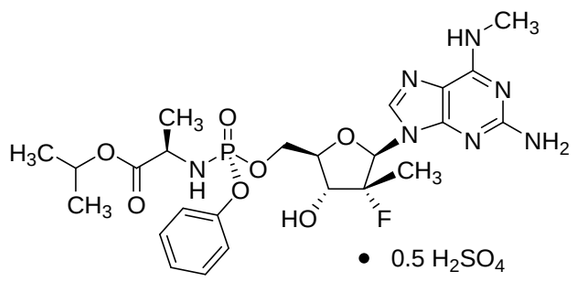

.

7. Una composición farmacéutica que comprende la forma de sal de hemisulfato del compuesto de cualquiera de las Reivindicaciones 1 a 6, opcionalmente en un vehículo farmacéuticamente aceptable.

8. Una composición farmacéutica que comprende la forma de sal de hemisulfato del compuesto de la Reivindicación 2, opcionalmente en un vehículo farmacéuticamente aceptable.

9. Una composición farmacéutica que comprende la forma de sal de hemisulfato del compuesto de la Reivindicación 3, opcionalmente en un vehículo farmacéuticamente aceptable.

10. La composición farmacéutica de cualquiera de las Reivindicaciones 7 a 9, en una forma de dosificación oral.

11. La composición farmacéutica de la Reivindicación 10, en donde la forma de dosificación oral es una forma sólida.

12. La composición farmacéutica de la Reivindicación 11, en donde la forma de dosificación es una tableta.

13. La composición farmacéutica de la Reivindicación 11, en donde la forma de dosificación es una cápsula.

14. La composición farmacéutica de la Reivindicación 10, en donde la forma de dosificación oral es una forma líquida.

15. La composición farmacéutica de la Reivindicación 14, en donde la forma de dosificación líquida es una suspensión o solución.

16. La composición farmacéutica de cualquiera de las Reivindicaciones 7 a 9, en una formulación intravenosa.

17. La composición farmacéutica de cualquiera de las Reivindicaciones 7 a 9, en una formulación parenteral.

18. La composición farmacéutica de cualquiera de las Reivindicaciones 7 a 17, que suministra al menos 400 mg de la forma de sal de hemisulfato del compuesto.

19. La composición farmacéutica de cualquiera de las Reivindicaciones 7 a 17, que suministra al menos 500 mg de la forma de sal de hemisulfato del compuesto.

20. La composición farmacéutica de cualquiera de las Reivindicaciones 7 a 17, que suministra al menos 600 mg de la forma de sal de hemisulfato del compuesto.

****