REIVINDICACIONES

1. Un compuesto de Fórmula I:

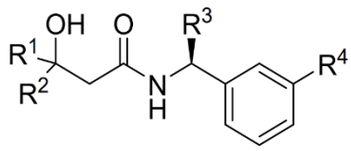

Formula I;

en donde

R^1 se selecciona del grupo que consiste en alquilo C_1-C_6, CF_3, CH_2CF_3, CF_2CHF_2, cicloalquilo C_3-C_8, en donde dicho cicloalquilo C_3-C_8 no está sustituido o está sustituido con 1 o 2 sustituyentes seleccionados del grupo que consiste en alquilo C_1-C_3, F, CHF_2 y CF_3;

R^2 es H, alquilo C_1-C_6 o CF_3; o

R^1 y R^2 se combinan para formar cicloalquilo C_3-C_5 no sustituido o sustituido con 1 o 2 F, CHF_2 o CF_3;

R^3 es alquilo C_1-C_3 o CH_2O-alquilo C_1-C_3, en donde dicho alquilo C_1- C_3 o CH_2O-alquilo C_1-C_3 está sustituido con C≡N, 3 F o cicloalquilo C_3-C_5; y

R^4 se selecciona del grupo que consiste en OCF_3 u $OCHF_2$,

o una sal farmacéuticamente aceptable de cualquiera de estos compuestos.

2. El compuesto de acuerdo con la Reivindicación 1, o una sal farmacéuticamente aceptable del mismo, en donde R^4 es OCF_3.

3. El compuesto de acuerdo con la Reivindicación 1 o 2, o una sal farmacéuticamente aceptable del mismo, en donde R^3 se selecciona del grupo que consiste en CH_2-O-CF_3 y CH_2-C≡N.

4. El compuesto de acuerdo con cualquiera de las Reivindicaciones 1 a 3, o una sal farmacéuticamente aceptable del mismo, en donde R^1 es cicloalquilo C_3-C_4 no sustituido o sustituido con 1 o 2 alquilo C_1-C_3, F, CHF_2 o CF_3.

5. El compuesto de acuerdo con cualquiera de las Reivindicaciones 1 a 4, o una sal farmacéuticamente aceptable del mismo, en donde R^1 y R^2 se combinan para formar ciclobutilo no sustituido o sustituido con 1 o 2 F, y R^4 es OCF_3 u $OCHF_2$.

6. El compuesto de la Reivindicación 1, en donde el compuesto se selecciona del grupo que consiste en:

(*S*)-*N*-((*R*)-1-(3-(difluorometoxi)fenil)-2- (trifluorometoxi)etil)-3-hidroxi-4,4-dimetilpentanamida;

(*S*)-*N*-((*R*)-1-(3-(trifluorometoxi)fenil)-2- (trifluorometoxi)etil)-3-hidroxi-4,4-dimetilpentanamida;

(*S*)-*N*-((*S*)-2-ciano-1-(3-(trifluorometoxi)fenil)etil)-3- hidroxi-4,4-dimetilpentanamida;

(*S*)-*N*-((*S*)-3-ciano-1-(3-(trifluorometoxi)fenil)propil)- 3-hidroxi-4,4-dimetilpentanamida;

(*R*)-2-(3,3-difluoro-1-hidroxiciclobutil)-*N*-(1-(3- (difluorometoxi)fenil)-2-(trifluorometoxi)etil)acetamida; y

(*S*)-*N*-(2-ciano-1-(3-(trifluorometoxi)fenil)etil)-2-(3,3- difluoro-1-hidroxiciclobutil)acetamida; o

una sal farmacéuticamente aceptable de cualquiera de estos compuestos.

7. Un compuesto seleccionado del grupo que consiste en:

(*S*)-*N*-((*R*)-2-ciclopropoxi-1-(3-(difluorometoxi)fenil)etil)-3-hidroxi-4,4-dimetilpentanamida;

(*R*)-*N*-(2-ciclopropoxi-1-(3-(trifluorometoxi)fenil)etil)-2-(3,3-difluoro-1-hidroxiciclobutil)acetamida; y

(*R*)-*N*-(2-ciclopropoxi-1-(3-(difluorometoxi)fenil)etil)-2-(3,3-difluoro-1-hidroxiciclobutil)acetamida;

o una sal farmacéuticamente aceptable de cualquiera de estos compuestos.

8. Un compuesto seleccionado del grupo que consiste en:

(*R*)-*N*-((*R*)-2-(difluorometoxi)-1-(3- (difluorometoxi)fenil)etil)-3-hidroxi-4,4-dimetilpentanamida;

(*S*)-*N*-((*R*)-2-(difluorometoxi)-1-(3- (difluorometoxi)fenil)etil)-3-hidroxi-4,4-dimetilpentanamida;

(*R*)-*N*-((*R*)-2-etoxi-1-(3-(trifluorometoxi)fenil)etiil)-3-hidroxi-4,4-dimetilpentanamida;

(*S*)-*N*-((*R*)-2-etoxi-1-(3-(trifluorometoxi)fenil)etil)-3-hidroxi-4,4-dimetilpentanamida;

(*R*)-*N*-((*R*)-2-(difluorometoxi)-1-(3- (difluorometoxi)fenil)etil)-3-hidroxi-3-(1-(trifluorometil)ciclopropil)propanamida;

(*S*)-*N*-((*R*)-2-(difluorometoxi)-1-(3- (difluorometoxi)fenil)etil)-3-hidroxi-3-(1-(trifluorometil)ciclopropil)propanamida;

(*R*)-*N*-((*R*)-2-(difluorometoxi)-1-(3- (trifluorometoxi)fenil)etil)-3-hidroxi-3-(1-(trifluorometil)ciclopropil)propanamida;

(*S*)-*N*-((*R*)-2-(difluorometoxi)-1-(3- (trifluorometoxi)fenil)etil)-3-hidroxi-3-(1-(trifluorometil)ciclopropil)propanamida;

(*R*)-3-(3,3-difluorociclobutil)-*N*-((*R*)-2- (difluorometoxi)-1-(3-(difluorometoxi)fenil)etil)-3- hidroxipropanamida;

(*S*)-3-(3,3-difluorociclobutil)-*N*-((*R*)-2- (difluorometoxi)-1-(3-(difluorometoxi)fenil)etil)-3- hidroxipropanamida;

(*R*)-3-(3,3-difluorociclobutil)-*N*-((*R*)-2- (difluorometoxi)-1-(3-(trifluorometoxi)fenil)etil)-3- hidroxipropanamida;

(*S*)-3-(3,3-difluorociclobutil)-*N*-((*R*)-2- (difluorometoxi)-1-(3-(trifluorometoxi)fenil)etil)-3- hidroxipropanamida;

(*S*)-3-(3,3-difluorociclobutil)-*N*-((*S*)-1-(3- (difluorometoxi)fenil)butil)-3-hidroxipropanamida;

(*R*)-3-(3,3-difluorociclobutil)-*N*-((*S*)-1-(3- (difluorometoxi)fenil)butil)-3-hidroxipropanamida;

(*S*)-*N*-((*R*)-2-(difluorometoxi)-1-(3- (difluorometoxi)fenil)etil)-3-(1-etilciclopropil)-3-hidroxipropanamida;

(*R*)-*N*-((*R*)-2-(difluorometoxi)-1-(3- (difluorometoxi)fenil)etil)-3-(1-etilciclopropil)-3-hidroxipropanamida;

(*S*)-*N*-((*S*)-1-(3-(difluorometoxi)fenil)butil)-3-hidroxi4,4-dimetilpentanamida;

(*S*)-*N*-((*S*)-1-(3-(difluorometoxi)fenil)-4,4- difluorobutil)-3-hidroxi-4,4-dimetilpentanamida;

(*S*)-*N*-((*S*)-1-(3-(difluorometoxi)fenil)-3,3- difluoropropil)-3-hidroxi-4,4-dimetilpentanamida;

(*S*)-*N*-((*S*)-1-(3-(difluorometoxi)fenil)etil)-3-hidroxi4,4-dimetilpentanamida;

(*R*)-2-(3,3-difluoro-1-hidroxiciclobutil)-*N*-(2- (difluorometoxi)-1-(3-(difluorometoxi)fenil)etil)acetamida;

(*R*)-2-(3,3-difluoro-1-hidroxiciclobutil)-*N*-(2- (difluorometoxi)-1-(3-(trifluorometoxi)fenil)etil)acetamida;

(*S*)-2-(3,3-difluoro-1-hidroxiciclobutil)-*N*-(1-(3- (difluorometoxi)fenil)butil)acetamida;

(*S*)-2-(3,3-difluoro-1-hidroxiciclobutil)-*N*-(1-(3- (difluorometoxi)fenil)-4,4-difluorobutil)acetamida;

(*S*)-2-(3,3-difluoro-1-hidroxiciclobutil)-*N*-(1-(3-(trifluorometoxi)fenil)propil)acetamida;

(*S*)-*N*-(3,3-difluoro-1-(3-(trifluorometoxi)fenil)propil)- 2-(3,3-difluoro-1-hidroxiciclobutil)acetamida;

(*R*)-*N*-((*R*)-2-(difluorometoxi)-1-(3- (difluorometoxi)fenil)etil)-3-(1-fluorociclopropil)-3- hidroxibutanamida;

(*S*)-*N*-((*R*)-2-(difluorometoxi)-1-(3- (difluorometoxi)fenil)etil)-3-(1-fluorociclopropil)-3- hidroxibutanamida;

(*S*)-*N*-((*R*)-2-(difluorometoxi)-1-(3- (trifluorometoxi)fenil)etil)-3-(1-fluorociclopropil)-3- hidroxibutanamida;

(*R*)-*N*-((*R*)-2-(difluorometoxi)-1-(3- (trifluorometoxi)fenil)etil)-3-(1-fluorociclopropil)-3- hidroxibutanamida;

(*R*)-3-ciclopropil-*N*-((*R*)-2-(difluorometoxi)-1-(3- (trifluorometoxi)fenil)etil)-3-hidroxibutanamida;

(*S*)-3-ciclopropil-*N*-((*R*)-2-(difluorometoxi)-1-(3- (trifluorometoxi)fenil)etil)-3-hidroxibutanamida;

(*R*)-*N*-((*R*)-2-(difluorometoxi)-1-(3-(difluorometoxi)fenil)etil)-5,5,5-trifluoro-3-hidroxi-3- metilpentanamida;

(*S*)-*N*-((*R*)-2-(difluorometoxi)-1-(3- (difluorometoxi)fenil)etil)-5,5,5-trifluoro-3-hidroxi-3- metilpentanamida;

(*R*)-*N*-((*R*)-2-(difluorometoxi)-1-(3- (difluorometoxi)fenil)etil)-3-hidroxi-3,5-dimetilhexanamida;

(*S*)-*N*-((*R*)-2-(difluorometoxi)-1-(3- (difluorometoxi)fenil)etil)-3-hidroxi-3,5-dimetilhexanamida;

(*S*)-*N*-((*R*)-2-(difluorometoxi)-1-(3- (difluorometoxi)fenil)etil)-3-hidroxi-3,4-dimetilpentanamida;

(*R*)-*N*-((*R*)-2-(difluorometoxi)-1-(3- (difluorometoxi)fenil)etil)-3-hidroxi-3,4-dimetilpentanamida;

(*S*)-*N*-((*R*)-2-(difluorometoxi)-1-(3- (difluorometoxi)fenil)etil)-3-(3,3-dimetilciclobutil)-3- hidroxipropanamida;

(*R*)-*N*-((*R*)-2-(difluorometoxi)-1-(3- (difluorometoxi)fenil)etil)-3-(3,3-dimetilciclobutil)-3- hidroxipropanamida;

(*S*)-3-ciclopentil-*N*-((*R*)-2-(difluorometoxi)-1-(3- (difluorometoxi)fenil)etil)-3-hidroxipropanamida;

(*R*)-3-ciclopentil-*N*-((*R*)-2-(difluorometoxi)-1-(3- (difluorometoxi)fenil)etil)-3-hidroxipropanamida;

(*R*)-3-(1-fluorociclopropil)-3-hidroxi-*N*-((*R*)-2-metoxi-1- (3-(trifluorometoxi)fenil)etil)butanamida; y

(*S*)-3-(1-fluorociclopropil)-3-hidroxi-*N*-((*R*)-2-metoxi1-(3-(trifluorometoxi)fenil)etil)butanamida;

o una sal farmacéuticamente aceptable de cualquiera de estos compuestos.

9. Una composición farmacéutica que comprende un compuesto de acuerdo con cualquiera de las Reivindicaciones 1 a 8, o una sal farmacéuticamente aceptable del mismo, y uno o más excipientes farmacéuticamente aceptables.